**ติดตั้งระบบสัญญาณแจ้งเตือนและพร้อมใช้งาน**

ได้มีการสัญญาณแจ้งเหตุเพลิงไหม้ สำหรับอาคารที่มีพื้นที่มากกว่า 300 ตารางเมตร หรืออาคารสูงเกิน 2 ชั้นขึ้นไป สำหรับตัวดักจับควัน (smoke detector) หรือตัวตรวจจับความร้อน (heat detector) ได้ติดตั้งเฉพาะอาคาร 74 อาคารสำนักงานวิทยาเขตปัตตานี

**อาคาร 1 สำนักงานอธิการบดีวิทยาเขตปัตตานี**



**อาคาร 2 สำนักกองพัฒนานักศึกษาและศิษย์เก่าสัมพันธ์วิทยาเขตปัตตานี (ตึก A)**



**อาคาร 4 สำนักศูนย์ภาษา**



**อาคาร 9 สำนักศูนย์เทคโนโลยีดิจิทัล วิทยาเขตปัตตานี**



**อาคาร 13 สำนักกองพัฒนานักศึกษาและศิษย์เก่าสัมพันธ์วิทยาเขตปัตตานี (ตึก B)**





**อาคาร 14 อาคารปฏิบัติการเทคโนโลยีสารสนเทศ**

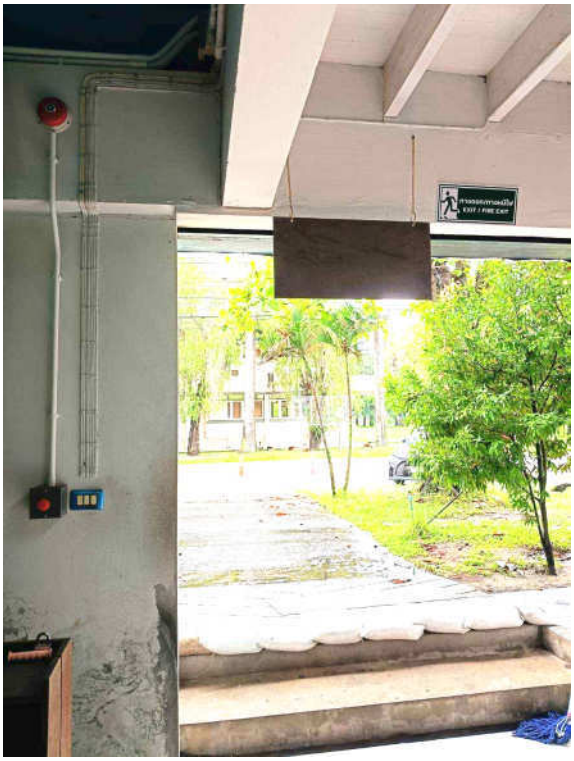

**อาคาร 19 อาคารเรียนรวม 1**




**อาคาร 29 สำนักงานรักษาความปลอดภัย**



**อาคาร 39 สำนักกองกายภาพและสิ่งแวดล้อมวิทยาเขตปัตตานี**

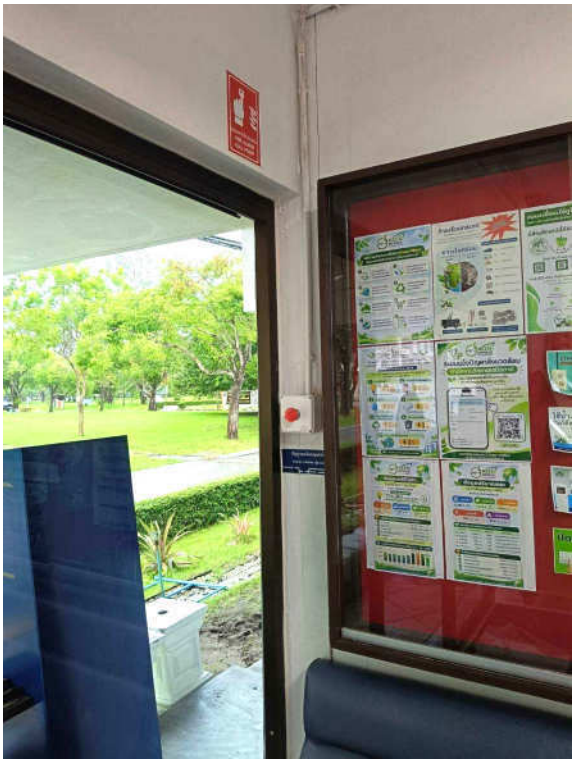

**อาคาร 56 อาคารพัฒนาศักยภาพนักศึกษา (SLC)**



**อาคาร 58 อาคารเรียนรวม 2**

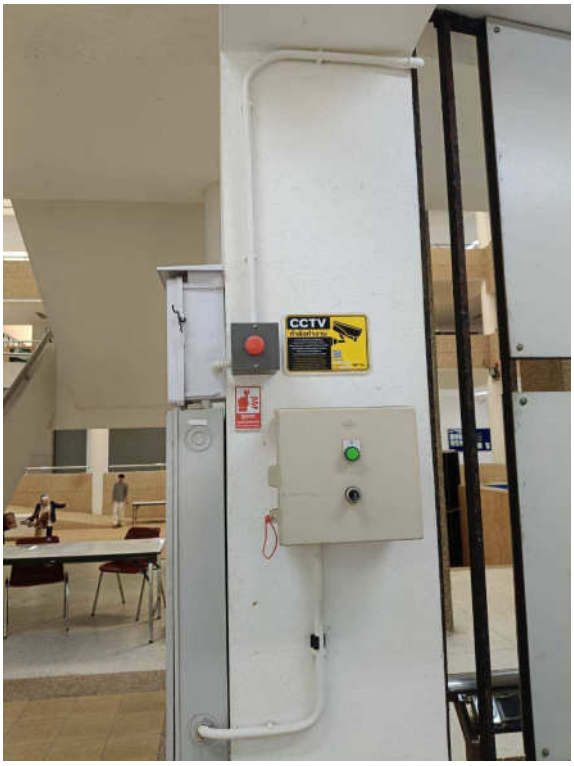


**อาคาร 74 สำนักงานวิทยาเขตปัตตานี**





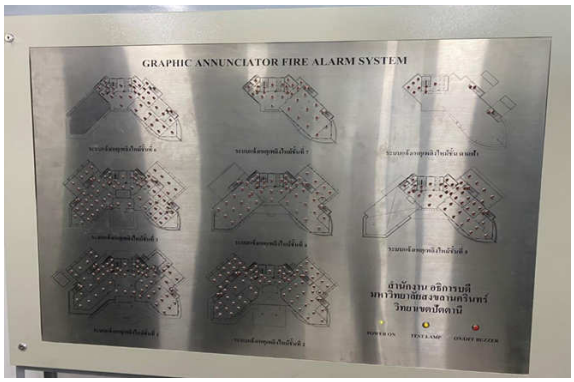




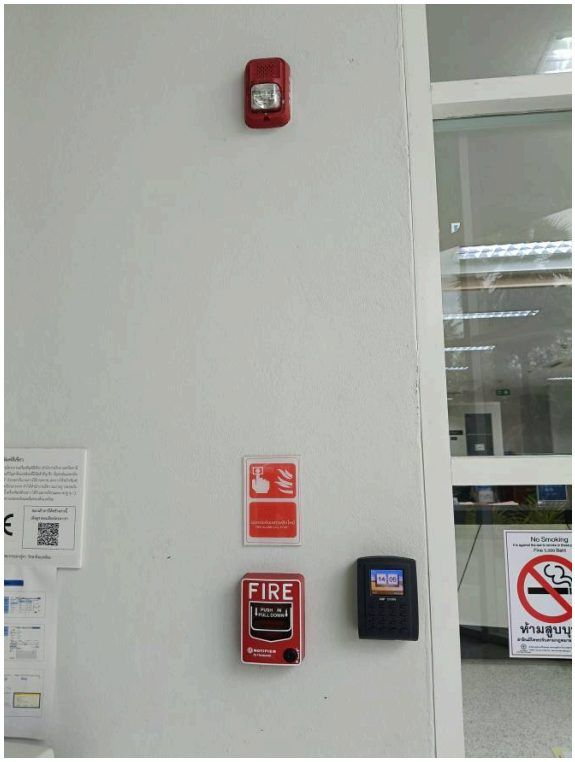





**อาคารโรงอาหารลานอิฐ**



อาคารโรงอาหารลานประดู่

